

PODÉLNÝ PROFIL 1 : 50

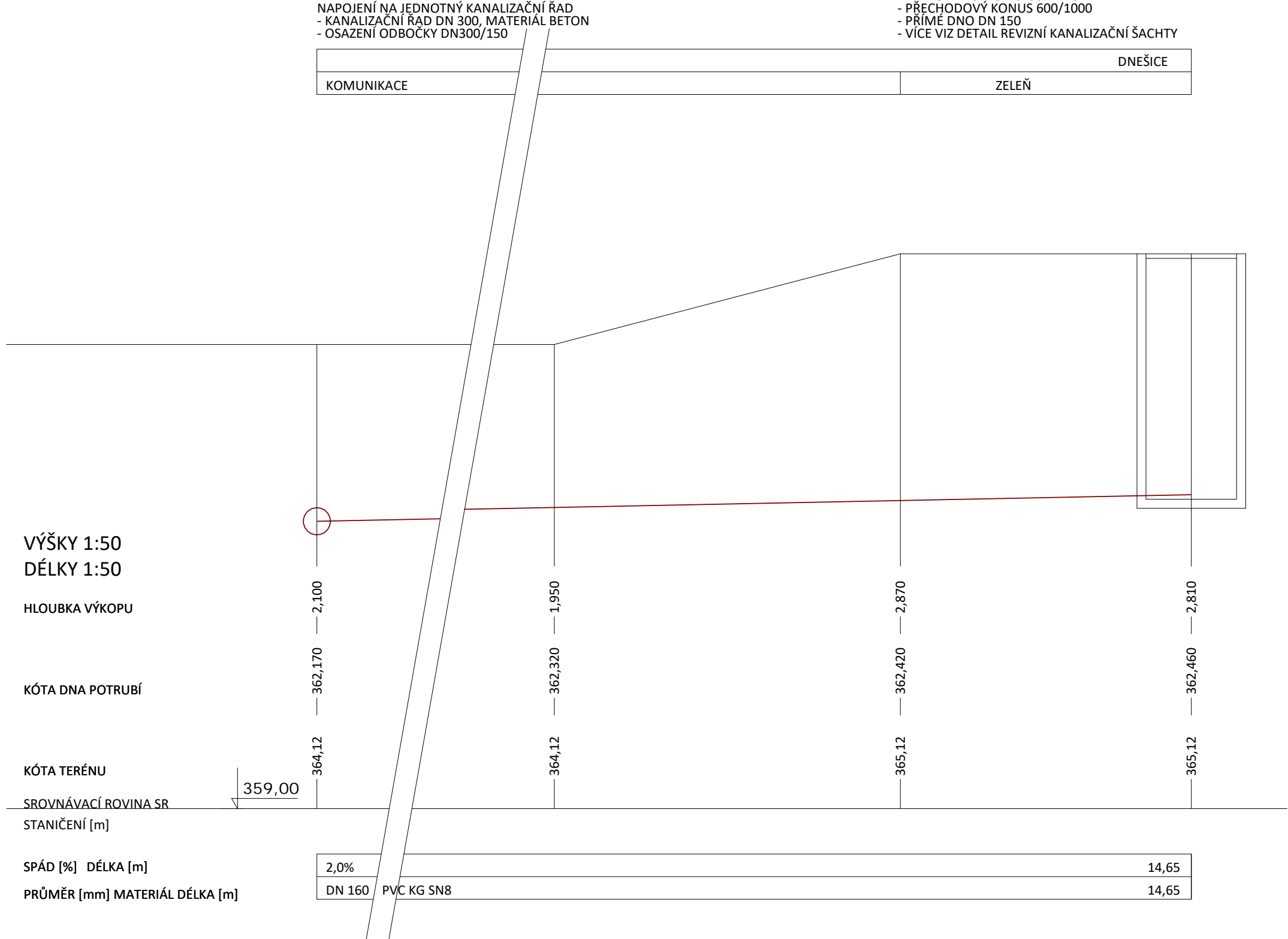

REVIZNÍ ŠACHTA SPLAŠKOVÉ KANALIZAČNÍ PŘÍPOJKY 1 : 50

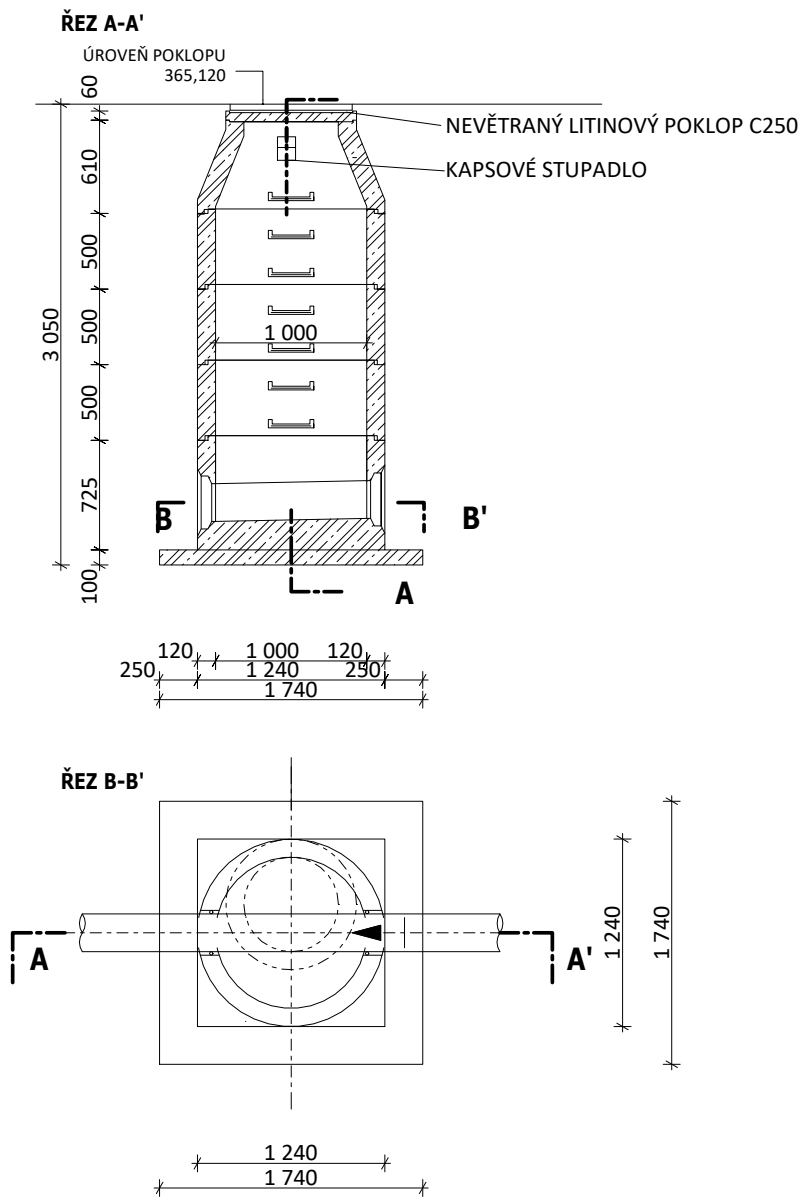

VZOROVÝ PŘÍČNÝ ŘEZ 1 : 50

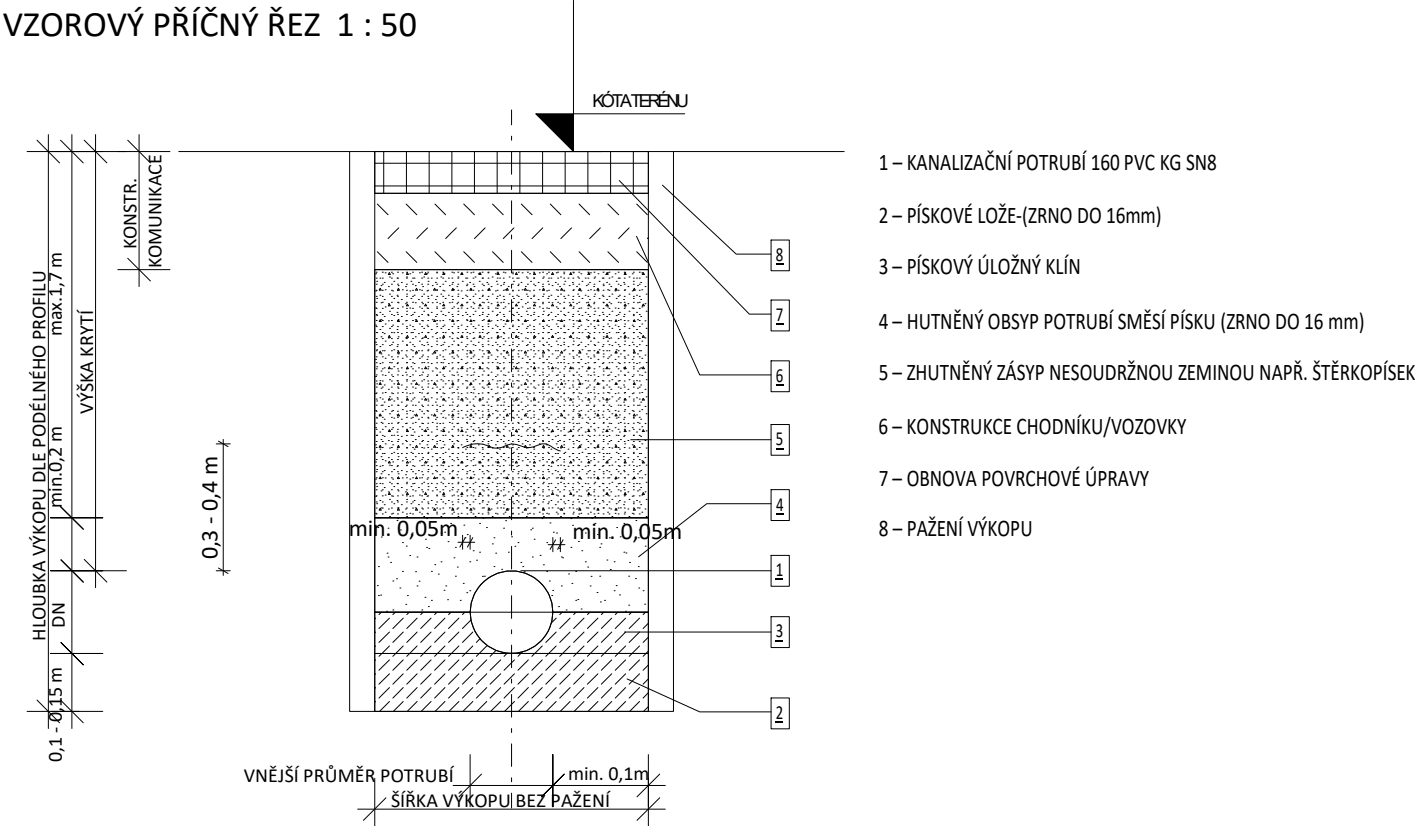

POZNÁMKY

- HUTNĚNÍ OBSYPY A ZÁSYPY POTRUBÍ PO VRSTVÁCH tl. 0,2 - 0,3 m
- VHODNOST MATERIÁLU PRO ZÁSYP VŽDY POSODIT GEOTECHNIKEM

k.ú. Dnešice - 626783, č.parc.24/1 ± 0,000 = 364,50 m n. m. (Bpv)

Generální projektant		
S V I Ž N		
Autor SVIŽN s.r.o. korespondenční adresa Havlíčkova 15, 110 00, Praha 1 sídl Milady Horákové 298/123, 160 00, Praha 6 IČO 033 01 087 kontakt tel.: 606 062 636 mail.: info@svizn.com	HIP Pavel Kolář kontakt tel: 776 076 255 mail: kolar@svizn.com	Vypracoval Ing. Jakub Hodula Bc. Lukáš Hovorka
	Zodpovědný projektant Ing. arch. Marta Mezerová číslo autorizace ČKA 04 407	

Akce			
Transformace CSS STOD - III. etapa - Dnešice			
p.č. 24/1, k.ú. Dnešice - 626783			
Stavebník			
Centrum sociálních služeb Stod, příspěvková organizace, 28. října 377, 333 01 Stod			
Stupeň	Měřítko	Revize	Datum
DPS	1 : 50		08/2017

Označení části	Část
D.1	SO.01 – OBJEKT A
Číslo profese	Profese
D.1.4.1	ZDRAVOTNĚ TECHNICKÉ INSTALACE
Číslo přílohy	Příloha
D.1.4.1.b – 06	KANALIZAČNÍ PŘÍPOJKA